

Comment optimiser les encodages financiers?

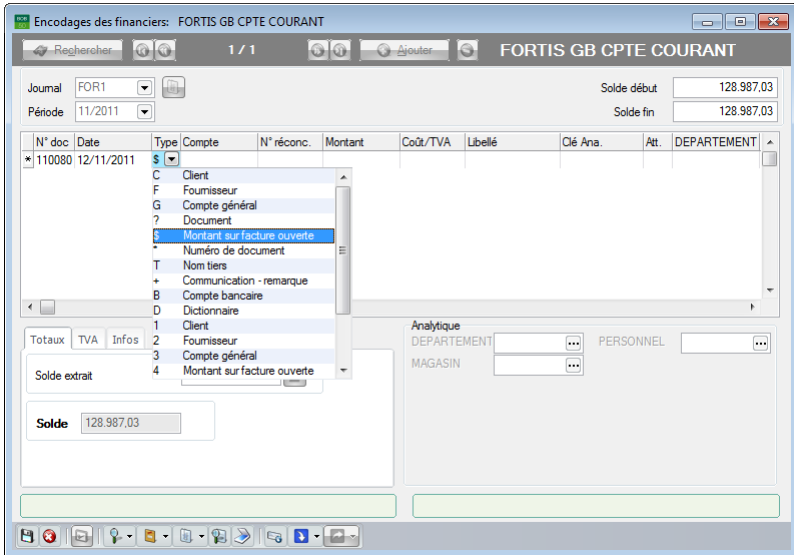

Comptabilité & Finance | Gestion des encodages | Financiers

Sage BOB 50 propose de nouvelles possibilités de recherche dans l'encodage des financiers. Ainsi, en plus des options habituelles **C**, **F**, **G** et **?**, la colonne **Type** permet la saisie des valeurs suivantes :

\$: Montant sur la facture ouverte

***** : Numéro de document

T : Nom Tiers

+ : Communication et remarque

B : Compte bancaire

Ces nouvelles recherches permettent d'accélérer considérablement l'encodage d'une écriture financière car il n'est plus nécessaire de renseigner préalablement le tiers ; une information reprise de l'extrait de compte suffit.

Suivant le choix de recherche effectué, l'écran de **Recherche** diffèrera légèrement mais gardera une même philosophie : la valeur recherchée apparaîtra surlignée en vert.

Montant	Info tiers	Info document	Info document
Solde : 45,60 Lettré : 0,00 Total doc. : 45,60	Client : B A S F ANTWERPEN C. p. ville : BE2040 ANTWERPEN 4 Bqe :	Journal : V01 (20110010) Date doc. : 15/10/2011 Escompte : 0,00	Comm. : Rem. ext. : Rem. int. :
Solde : - 45,00	Four. : AD DELHAIZE C. p. ville : BE1080 BRUSSEL Bqe : BE19 0000 0000 1212	Journal : A01 (20100007) Date doc. : 15/10/2011 Escompte : 0,00	Comm. : Rem. ext. : Rem. int. :
Solde : - 45,50	Four. : VW C. p. ville : BE Bqe : BE07 0000 0000 6666	Journal : A01 (20110009) Date doc. : 20/09/2011 Escompte : 0,91	Comm. : Rem. ext. : Rem. int. :

\$ dans la colonne Type et 45 dans la colonne montant de l'encodage

! Seules les Factures et les Notes de crédit s'affichent dans cet écran de **Recherche**. Pour visualiser les Opérations Diverses et les Financiers, il sera utile de les activer par l'utilisation du bouton situé dans le coin supérieur droit **Voir Fin./OD**.

Bon à savoir: Si aucun résultat ne correspond aux critères de recherche, l'écran sera vide. Les critères de recherche peuvent être affinés ou modifiés en utilisant la fonction Avancée située dans le coin supérieur droit.

● \$: Montant sur la facture ouverte

Cette recherche s'effectue de la manière suivante:

1. Introduire \$ dans la colonne **Type**.
2. Saisir le montant recherché dans la colonne **Compte**.
3. Lancer la recherche en pressant **Enter**.
4. Sélectionner le document recherché dans la liste de résultats fournie par l'écran de **Recherche**.

N° doc	Date	Type	Compte	N° réconc.	Montant	Coût/TVA	Libellé	Cié Ana.	Att.	DEPARTEMENT
*110080	12/11/2011	\$	45							

Montant	Info tiers	Info document	Info document
Solde : 45,60	Client : B A S F ANTWERPEN	Journal : V01 (20110010)	Comm. :
Lettré : 0,00	C.p. ville : BE2040 ANTWERPEN 4	Date doc. : 15/10/2011	Rem. ext. :
Total doc. : 45,60	Bqe : BE52 2400 5442 9634	Escompte : 0,00	Rem. int. :
Solde : 45,00	Four. : AD DELHAIZE	Journal : A01 (20100007)	Comm. :
	C.p. ville : BE1080 BRUSSEL	Date doc. : 15/10/2011	Rem. ext. :
	Bqe : BE19 0000 0000 1212	Escompte : 0,00	Rem. int. :
Solde : 45,50	Four. : VW	Journal : A01 (20110009)	Comm. :
	C.p. ville : BE	Date doc. : 20/09/2011	Rem. ext. :
	Bqe : BE07 0000 0000 6666	Escompte : 0,91	Rem. int. :

Une fois le document sélectionné, la ligne d'encodage se remplit automatiquement et procède à la réconciliation de manière tout aussi automatique.

* : Numéro de document

Cette recherche s'effectue de la manière suivante:

1. Introduire * dans la colonne **Type**.
2. Saisir le numéro exact du document recherché dans la colonne **Compte**.
3. Lancer la recherche en pressant **Enter**.
4. Sélectionner le document recherché dans la liste de résultats fournie par l'écran de **Recherche**.

Recherche

Rechercher

Critères : 20110009 (Recherche sur le n° doc.)

Montant	Info tiers	Info document	Info document
Solde : - 45,50	Four : VW C. p. ville : BE Bpe : BE07 0000 0000 6666	Journal : A01 (20110009) Date doc : 20/09/2011 Escompte : 0,91	Comm. : Rem. ext. : Rem. int. :

Une fois le document sélectionné, la ligne d'encodage se remplit automatiquement et procède à la réconciliation de manière tout aussi automatique.

! Il n'est pas possible d'effectuer la Recherche sur une partie du numéro de document.

T : Nom tiers

Cette recherche s'effectue de la manière suivante:

1. Introduire T dans la colonne **Type**.
2. Saisir une partie du Nom ou de la Référence du tiers dans la colonne **Compte**.
3. Lancer la recherche en pressant **Enter**.
4. Sélectionner le document recherché dans la liste de résultats fournie par l'écran de **Recherche**.

Montant	Info tiers	Info document	Info document
Solde : - 45,00	Four. : AD DELH AIZE C. p. ville : BE1080 BRUSSEL Bqe : BE19 0000 0000 1212	Journal : A01 (20100007) Date doc. : 15/10/2011 Escompte : 0,00	Comm. : Rem. ext. : Rem. int. :
Solde : - 560,00	Four. : AD DELH AIZE C. p. ville : BE1080 BRUSSEL Bqe : BE19 0000 0000 1212	Journal : A01 (20100010) Date doc. : 20/03/2010 Escompte : 0,00	Comm. : Rem. ext. : Rem. int. :
Solde : 74,36	Four. : AD DELH AIZE C. p. ville : BE1080 BRUSSEL Bqe : BE19 0000 0000 1212	Journal : A99 (2010001) Date doc. : 18/03/2010 Escompte : 1,49	Comm. : Rem. ext. : Rem. int. :

Une fois le document sélectionné, la ligne d'encodage se remplit automatiquement et procède à la réconciliation de manière tout aussi automatique.

+ : Communication – remarque

Cette recherche s'effectue de la manière suivante:

1. Introduire + dans la colonne **Type**.
2. Saisir une partie de la communication ou de la remarque du document recherché dans la colonne **Compte**.
3. Lancer la recherche en pressant **Enter**.
4. Sélectionner le document recherché dans la liste de résultats fournie par l'écran de **Recherche**.

Montant	Info tiers	Info document	Info document
Solde : 98.87	Client : B A S F ANTWERPEN C. p. ville : BE2040 ANTWERPEN 4 Boe : BE52 2400 5442 9634	Journal : V01 (20110007) Date doc. : 31/10/2011 Escompte : 0,00	Comm. : Rem. ext. : +++ 000/0004 : 98336 +++ Rem. int. :

Une fois le document sélectionné, la ligne d'encodage se remplit automatiquement et procède à la réconciliation de manière tout aussi automatique.

B : Compte bancaire

Cette recherche s'effectue de la manière suivante:

1. Introduire B dans la colonne **Type**.
2. Saisir une partie du numéro de compte bancaire du tiers du document recherché dans la colonne **Compte**.
3. Lancer la recherche en pressant **Enter**.
4. Sélectionner le document recherché dans la liste de résultats fournie par l'écran de **Recherche**.

Montant	Info tiers	Info document	Info document
Solde : 98,87	Client : B A S F ANTWERPEN C.p. ville : BE2040 ANTWERPEN 4 Bqe : BE52 2400 5442 9634	Journal : V01 (20110007) Date doc. : 31/10/2011 Escompte : 0.00	Comm. : Rem. ext. : +++ 000/0004/98336+++ Rem. int. : Comm. : Rem. ext. : Rem. int. :
Solde : 45,60	Client : B A S F ANTWERPEN C.p. ville : BE2040 ANTWERPEN 4 Bqe : BE52 2400 5442 9634	Journal : V01 (20110010) Date doc. : 15/10/2011 Escompte : 0.00	Comm. : Rem. ext. : Rem. int. :

Une fois le document sélectionné, la ligne d'encodage se remplit automatiquement et procède à la réconciliation de manière tout aussi automatique.